

# GEO & WEBRICHTLIJNEN

Toegankelijke locatiegebonden informatie

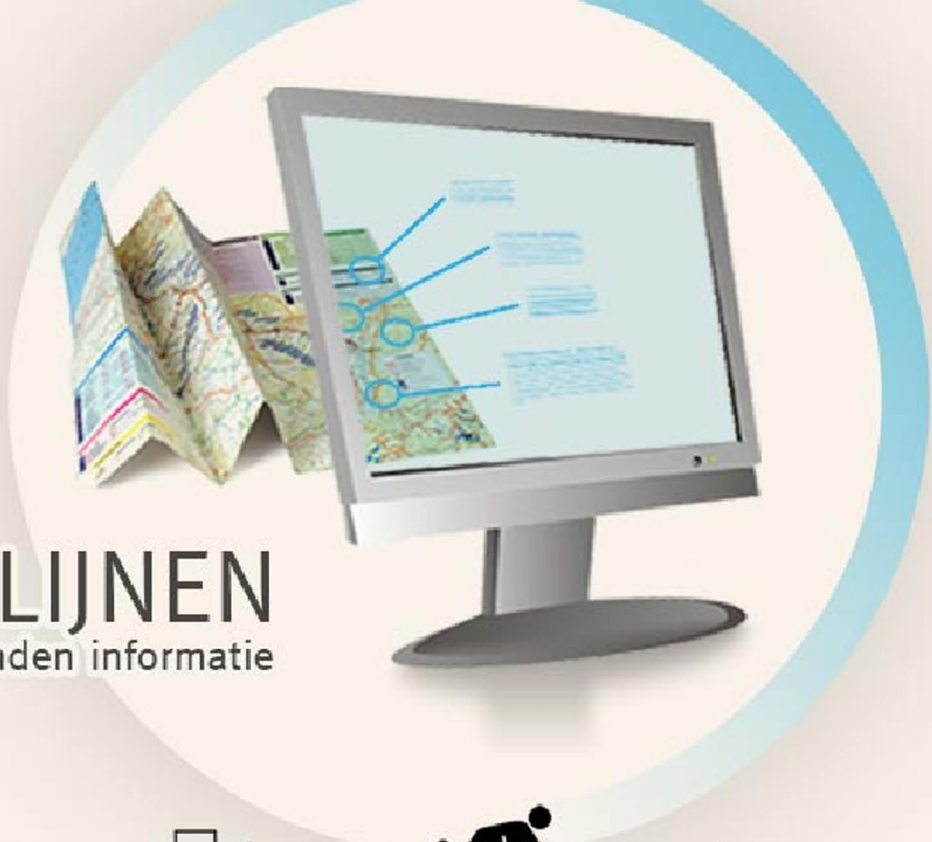

## Fabels & Feiten

## Valkuilen

Kleur is noodzakelijk voor geo-informatie.



Kaart is mogelijk in zwart/wit, denk aan historische kaarten.

Geo is altijd complex.



Geo-informatie kan ook eenvoudig zijn. Denk aan het adres van het gemeentehuis.

Een plattegrond is niet toegankelijk te maken.



Dat hoeft ook niet. Maak de informatie die je publiceert op de kaart toegankelijk!

Toegankelijkheid is alleen voor blinden.



Toegankelijke websites komen hoger in zoekmachines en werken beter op verschillende apparaten.

Webrichtlijnen kosten geld.



Door betere beheerbaarheid en optimale flexibiliteit besparen webrichtlijnen op kosten.

Voor geo-informatie is een kaart nodig.



Een kaart is meestal handig, maar niet noodzakelijk. Denk aan routebeschrijvingen of adressen.

Iedereen snapt een kaart op internet.



Niet iedereen snapt kaarten. Denk aan het taalniveau, digibeten en ouderen.

Een plaatje zegt meer dan 1000 woorden.



Maar niet voor iedereen. Denk aan zoekmachines of mensen met visuele beperking.

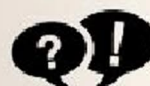

Het middel wordt doel: "we willen een kaartje". Maar is een kaartje wel het goede middel? Of het goedkoopste?



Het gaat er niet om alle informatie toegankelijk te maken. Primaire content moet toegankelijk zijn.



Een digitale kaart is geen papieren kaart. Online is een kaart contextgevoelig en faciliterend, hij hoeft niet alle informatie te bevatten.



Focus niet alleen op de desktopgebruiker.



Zet niet de bestaande GIS desktopapplicatie online, die is niet voor eindgebruiker ontwikkeld.



Als je veel data hebt, hoef je die nog niet te tonen.