

GEMEENTE  
UTRECHTSE HEUVELRUG

# Basis registraties

(her)gebruik in gemeente

GEMEENTE  
UTRECHTSE HEUVELRUG

*Willem Hartzuiker*

adviseur **Geo**-informatisering

**Utrechtse Heuvelrug**

50.000 inwoners

135 km<sup>2</sup>

# INHOUD:

## (Her)gebruik (basis)registraties

van een middelgrote gemeente

- Informatie
- (GEO)-informatisering
- GEO applicatielandschap
- Kaartviewers
- *Nieuwland* viewer
  - Basisregistraties
  - Zelfregistraties
  - Widgets (*life*)

# Informatie

- In silo's
- Organisaties verzuild
- Thorbecke
- Enkelvoudig en
- zelfs éénmalig gebruik

- Gemeenten vóór invoering van de BAG:  
gemiddeld 60 adresbestanden!

# ISIS – Bentley - Flexiweb

THEMA'S

- Overzichtskaarten
  - Overzicht
  - Overzicht tekst
  - Overzicht (zonder gr
  - Overzicht (grijs gren
- Luchtfoto's
  - Luchtfoto 2010 voorj
  - Luchtfoto 2007 voorj
  - Luchtfoto 2006 najae
- GBKN Topografie
  - Normaal GBKN
  - Abc Teksten GBKN
  - Abc Symbolen GBKN
- Adressen
  - Adres BAG
- Postcodekaart
  - Postcodekaart multi
- Kadaster
  - Percelen
  - Abc Perceelnr.
  - Gemeentelijk eigend
  - Woningbouwverenigi

ZOEK

Kies een zoekingang

— Selecteer —

BENTLEY © 2004 Bentley Systems Netherlands B.V.

# Kopie data en services

- Geo-magazijn intern
  - Opslag eigen server:
    - On-afhankelijkheid
    - Performance
    - Analyses
    - Eigen services voor intern en extern (OGC openstandaard)
- Services extern
  - NGR, PDOK, LV's
  - en andere portalen ketenpartners
  - WMS, WFS, WMTS >> REST
  - Metadata

# Crotec – C-SAM met: Nieuwland en IntellinQ

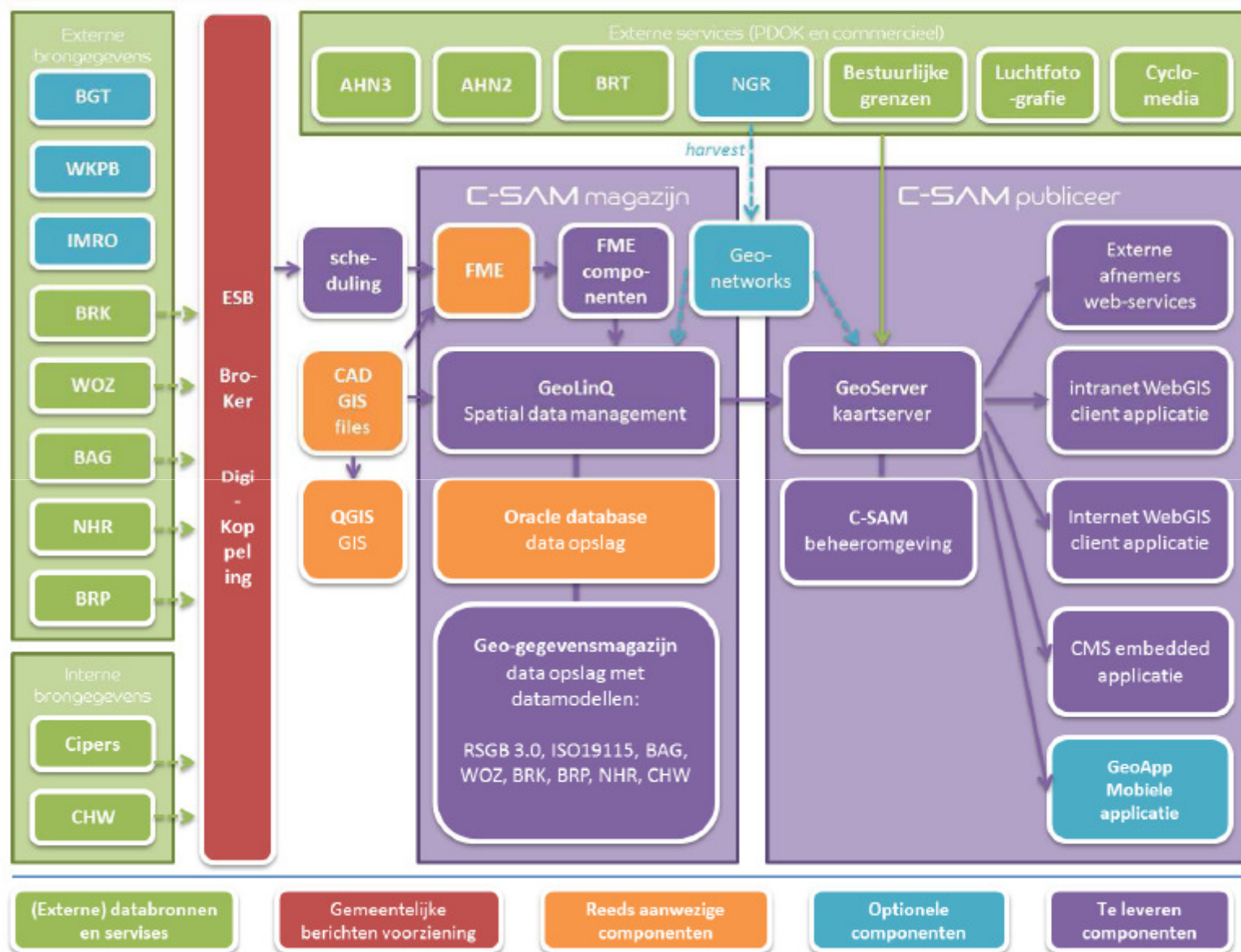

# Crotec – C-SAM met: Nieuwland en IntellinQ

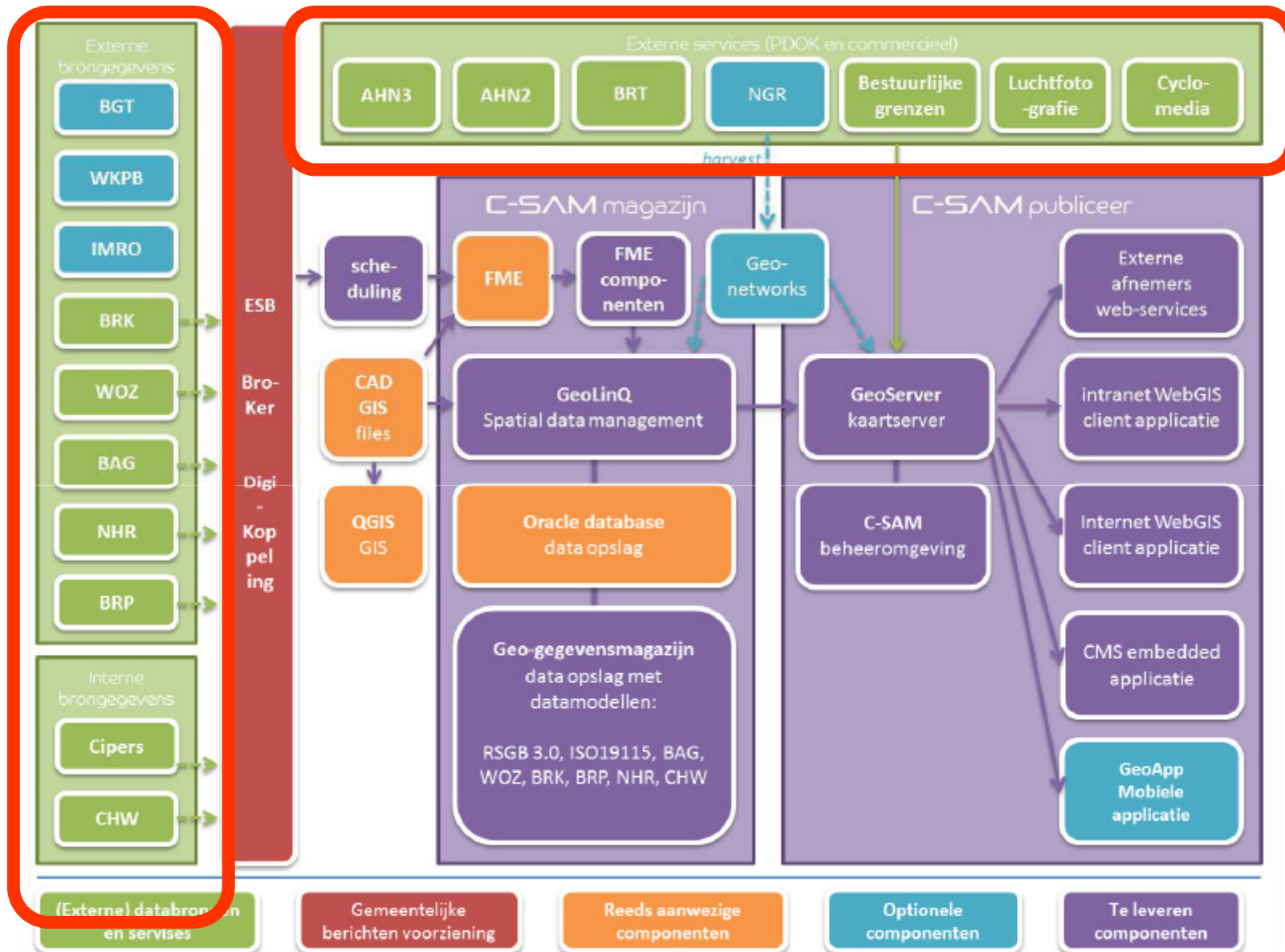

# Geautomatiseerd binnenhalen basisregistraties

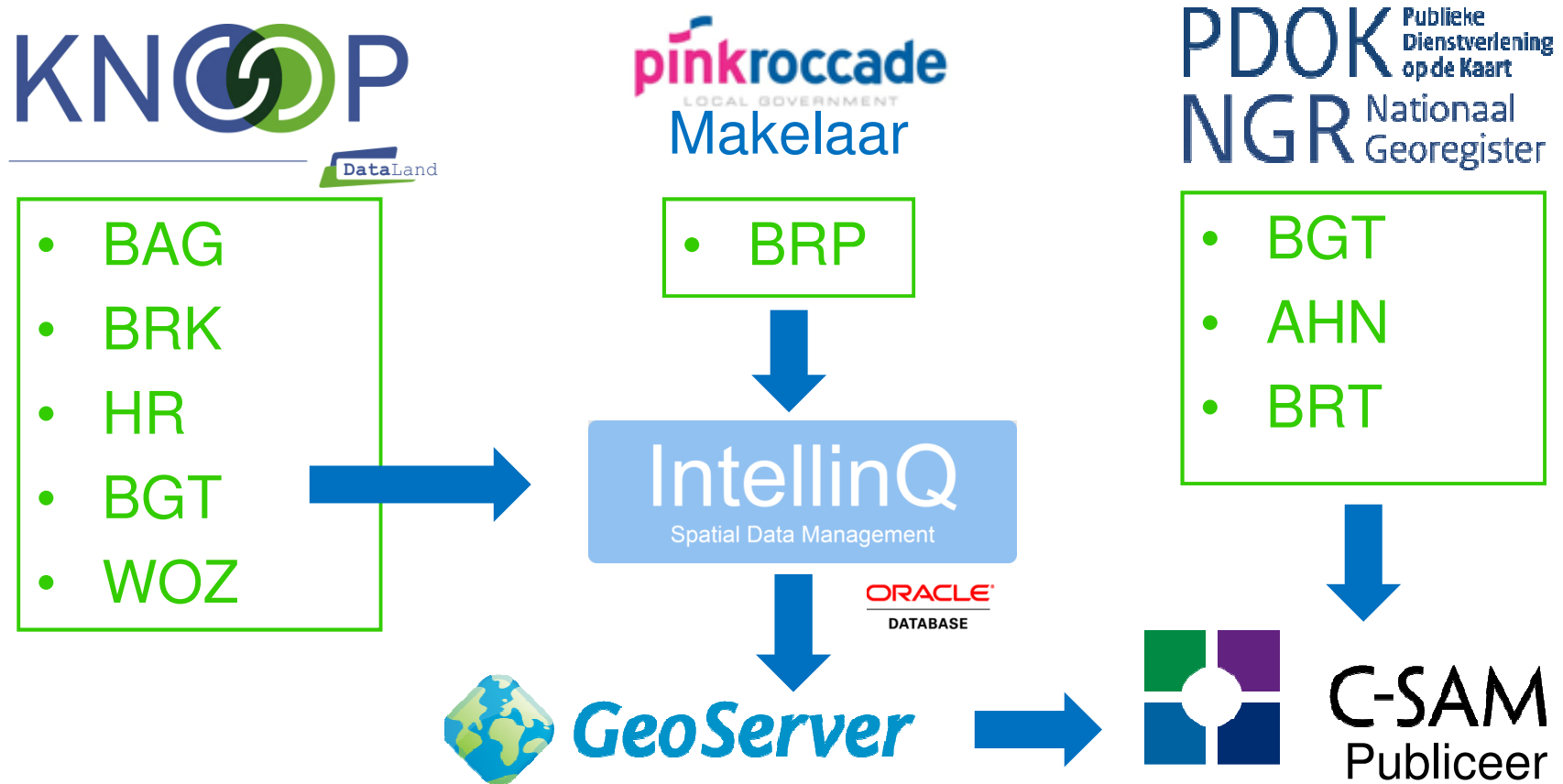

# Crotec - RO Publiceer

 GEMEENTE  
UTRECHTSE HEUVELRUG

Uitgebreid zoeken

Resultaat

bestemmingsplan Buntlaan 11 Doorn

Kies één van de opties:

- algemene gegevens
- kaart tonen
- documenten

Er zijn geen reacties mogelijk op dit plan

Start » Plannenlijst » Kaart: bestemmingsplan Buntlaan 11 Doorn

Luchtfoto Kaart Labels

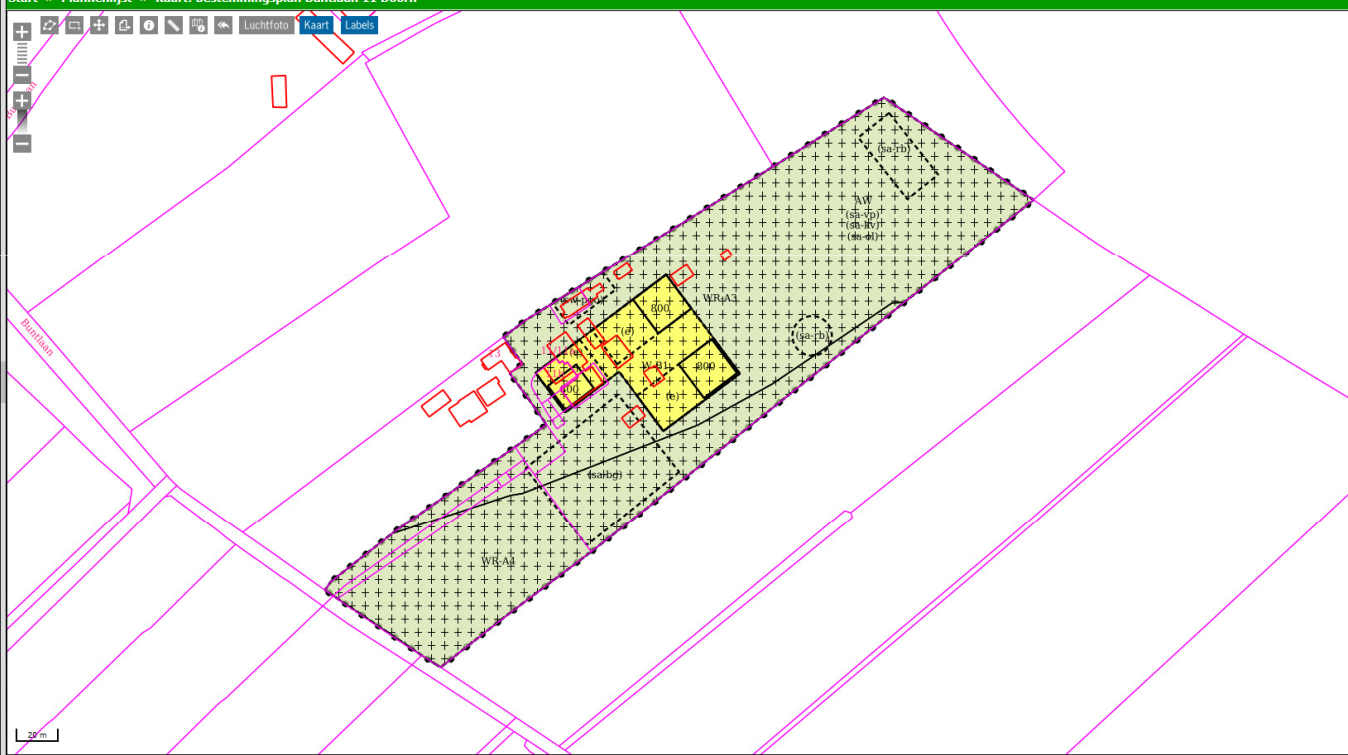

Hoe werkt het

20m

# BOR Greenpoint

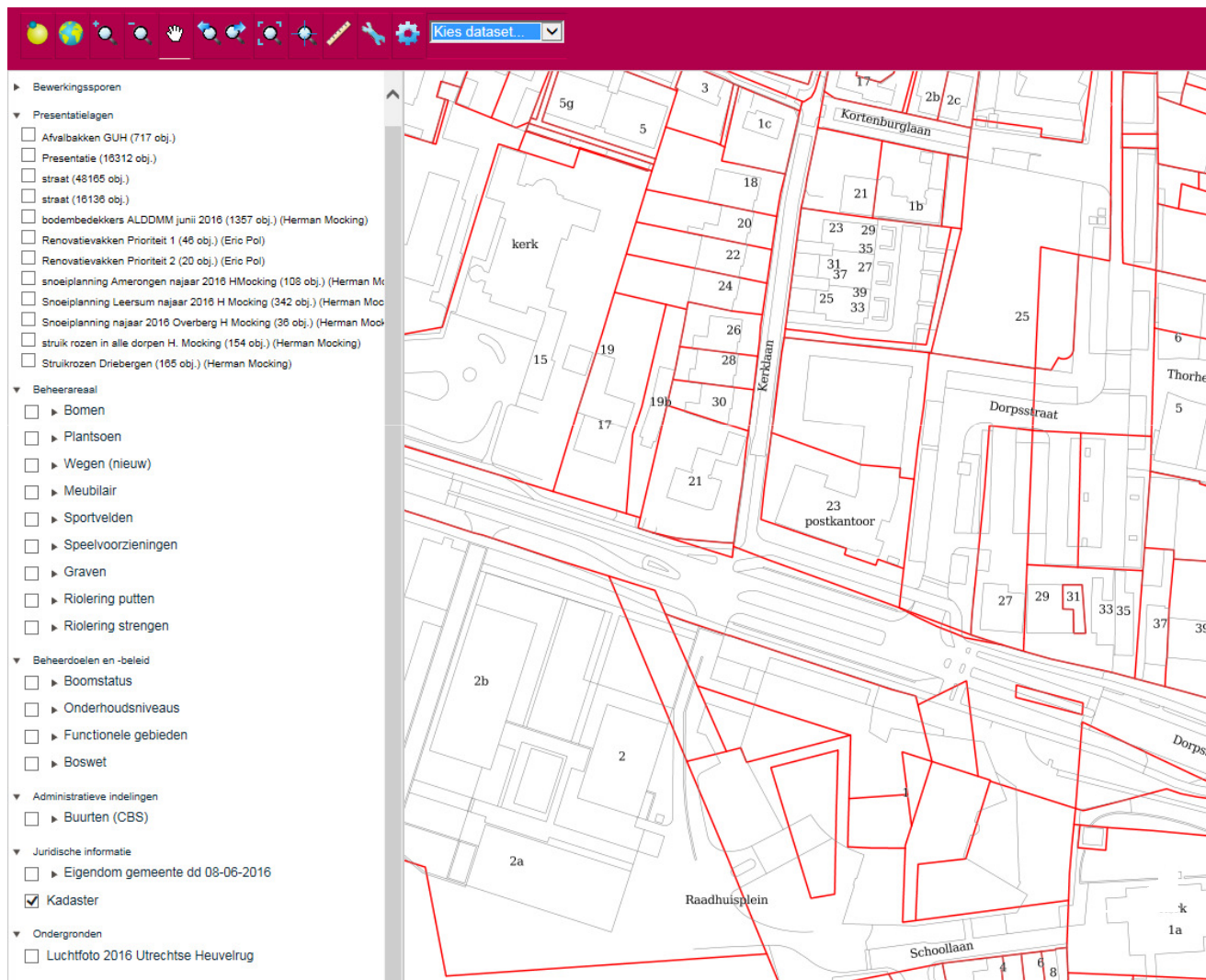

# Cyclomedia- GlobespotterPro

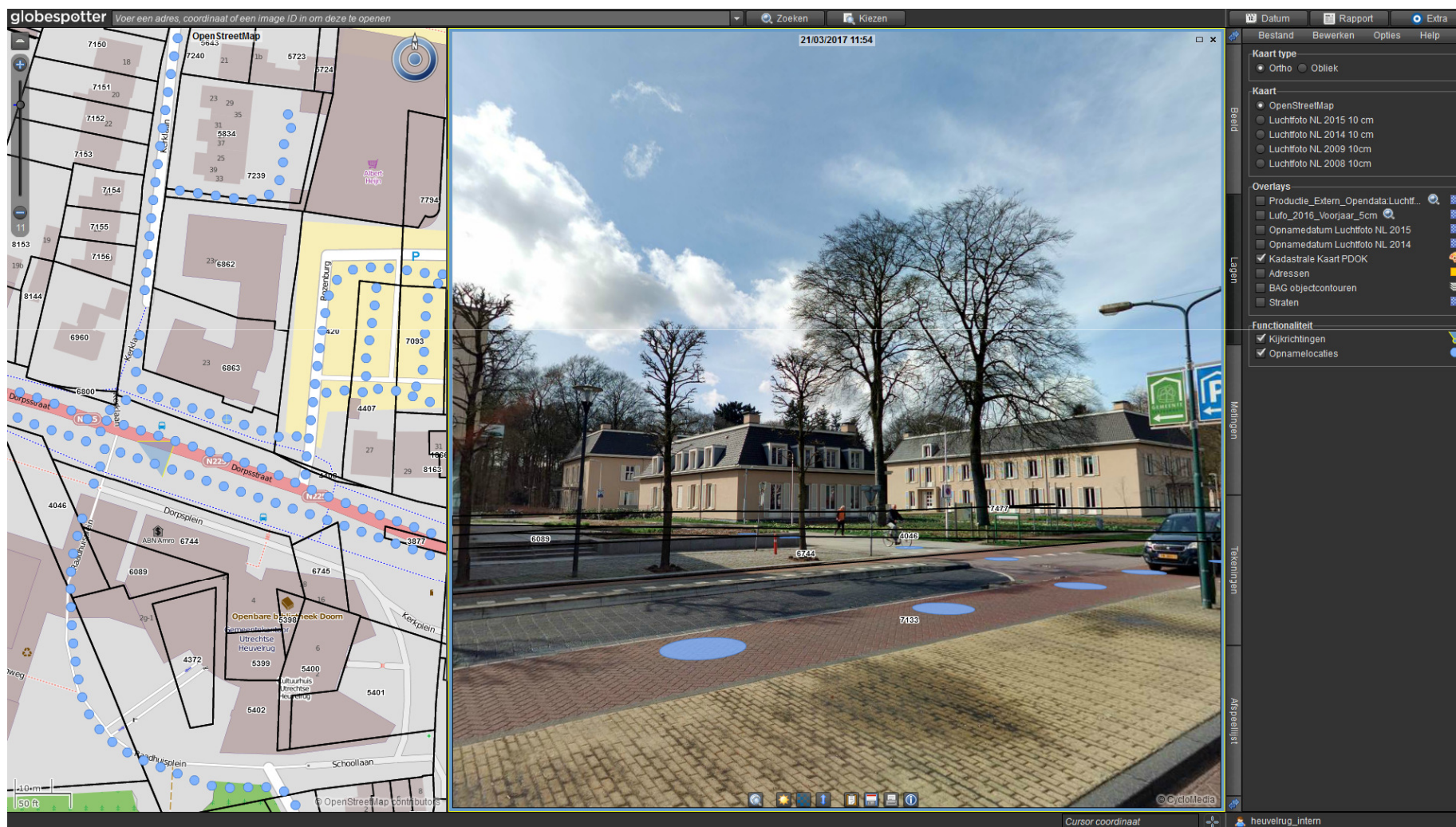

# Pink- Makelaar- CIR

# C-SAM- Publiceer

# BASIS Tegel

# BASIS Registraties

**KAARTLAGEN**

**Voorgrondlagen**

- Grenzen
- Adressen en Gebouwen (BAG)
- Kadastrale percelen (BRK)
- WOZ
- Nationaal Handels Register (NHR)
- Actueel Hoogtebestand Nederland (AHN)
- Topografie (BGT)

**Achtergrondlagen**

- BRT (Topografie)
- BRT grijs (Topografie)
- BRT pastel (Topografie)
- Luchtfoto 2017

Montroselaan  
Kortenburglaan  
Boslaan  
Kortenburglaan  
Ijskelderlaan  
orpsstraat

# Adressen BAG

Adressen	
Postcode	3941JK
Adresstatus	Naamgeving uitgegeven
Woonplaats	Doorn
Straat	Dorpsstraat
Huisnummer	35
Huisletter	h
Huisnummer toevoeging	

# Perceel eigenaren BRK

Perceel eigenaren	
Woonplaats	DOORN
Sectie	A
Perceelnummer	6863
Naam	Stichting Heuvelrug Wonen
Geslacht	
Geboortedatum	
Geboorteplaats	
Postcode	3941ZN
Openbare ruimte	Boswijklaan
Huisnummer	50
Zakelijk recht	Eigendom (recht van)
Oppervlak	901

# Niet private eigenaren BRK

- Top Navigation Bar:** Includes navigation icons (back, home, forward) and menu options: Basis, Navigeren, Meten, Schetsen, Cyclorama, Overig.
- Left Sidebar (KAARTLAGEN):**
  - Voorgrondlagen:** Grenzen, Adresen en Gebouwen (BAG), Kadastrale percelen (BRK) (expanded to show Perceelnummer, Perceel informatie, Perceel adres, Perceel eigenaren, Niet private eigenaren, Perceel Belanghebbenden, Perceel rechten), WOZ, Nationaal Handels Register (NHR), Actueel Hoogtebestand Nederland (AHN), Topografie (BGT).
  - Achtergrondlagen:** BRT (Topografie) (expanded to show BRT grijs, BRT pastel, Luchtfoto 2017, Luchtfoto 2016, Geen achtergrond), Externe kaartlaag toevoegen.
- Central Map:** Shows a residential area with streets like Montroselaan and Bergweg. Buildings are colored in shades of blue and orange. A red area is visible at the bottom left.
- Right Sidebar (LEGENDA):**
  - Niet private eigenaren:** De Staat (red), Gemeente Utrechtse Heuvelrug (orange), Provincie Utrecht (yellow), Staatsbosbeheer (green), Natuurmonumenten (light green), Stichting Het Utrechts Landschap (light blue), Woningbouw Verenigingen (dark blue).
  - INFORMATIE:** +
  - ZOEKEN:** +
  - FAVORIETEN:** -
  - FILTERS:** -
  - Niet Private Eigenaren STATUTAIRE\_NAAM:** Stichting Het Utrechts Landschap, Natuurmonumenten, Staatsbosbeheer, Provincie Utrecht, Gemeente Utrechtse Heuvelrug, woningbouwvereniging amerongen bedrijfsnonroerendgoed b.v, Woningbouwvereniging Maarn, Rhenense Woningstichting, Woningbouwvereniging Amerongen Projectontwikkeling B.V., Stichting Heuvelrug Wonen, Stichting Vesta, De Staat (Defensie), De Staat (Binnenlandse Zaken en Koninkrijksrelaties), De Staat (Infrastructuur en Milieu), De Staat (Rijksvastgoedbedrijf), De Staat (Veiligheid en Justitie).
- Bottom Bar:** Version 4.5.1, Scale 1:2.381, Coordinates 152181.41, 449506.20.

# Bedrijven HR

NHR adressen	
Bedrijf	The Readshop
Vestigingsnummer	000013098241
SBI Omschrijving	Winkels in kranten, tijdschriften en kantoorbehoeften
KvK nummer	30183164
Website	www.readshop.nl
Email	kruistum@zonnet.nl
Fax	0318654843
Telefoon	0343421044
Vestigingsnummer	000013098241
Correspondentie	Vestiging
Correspondentie Adres gegevens	
Woonplaats	Doorn

# Zelfregistratie **Vaste containers**

Zoek een themakaart

Vul 1 of meer zoektermen in (met spatie of ; gescheiden)

**Gebruik BGT - ID**

Beschikbare themakaarten / Buitenruimte

Typ een filter term

Terug

Beheer Openbare Ruimte

Riool

Reiniging Bewerken

Reiniging

# Zelfregistratie Buurtpreventie

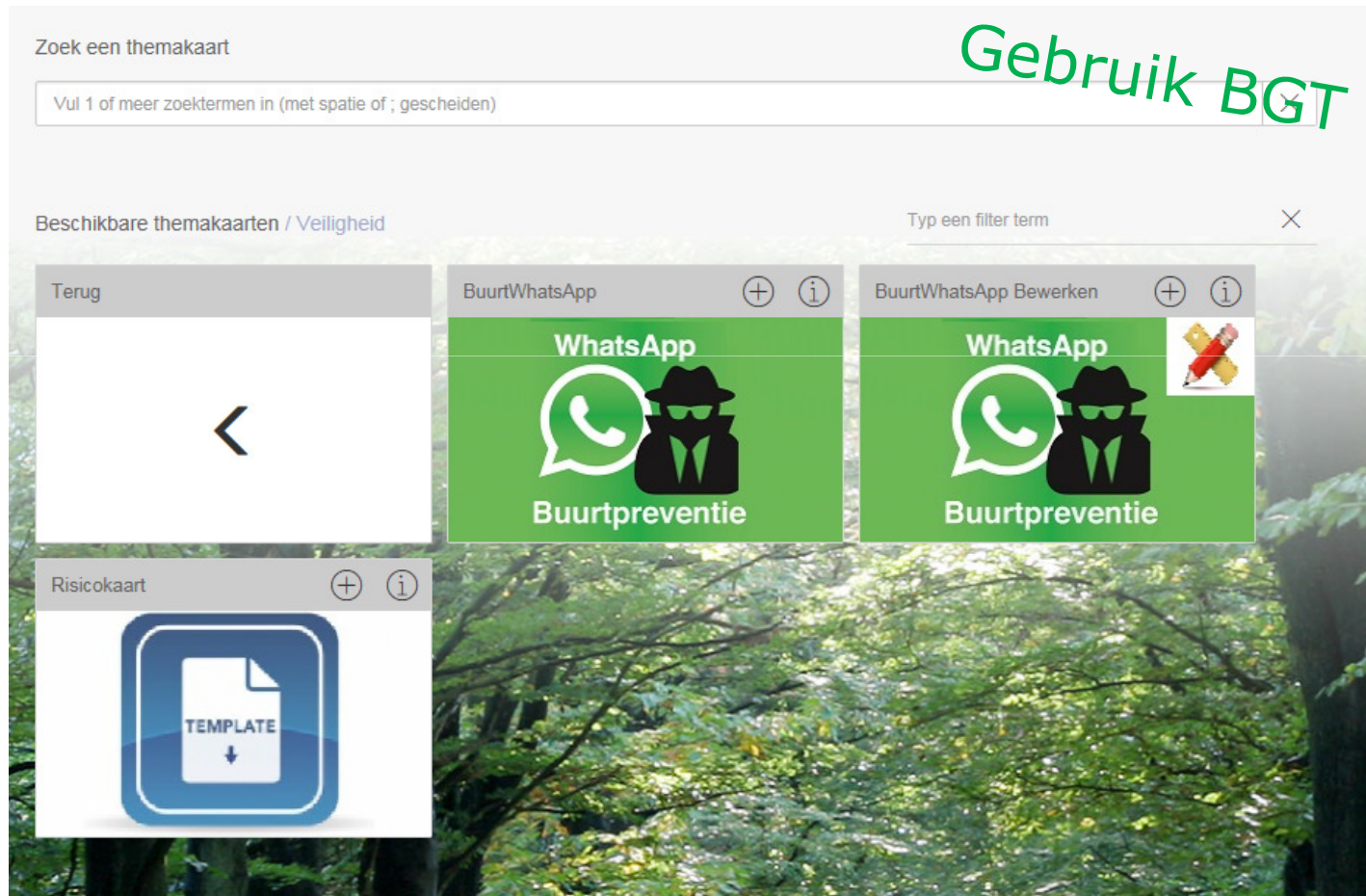

# Zelfregistratie Buurtpreventie

**KAARTLAGEN**

**Voorgrondlagen**

- Gemeente Grens
- Gemeente Utrechtse Heuvel...
- BAG
- Adressen
- Buurt Whatsappgroep
- Visualisatie laag
- Mutatie laag

**Achtergrondlagen**

- BRT achtergrondkaart (pastel)
- Geen achtergrond

Externe kaartlaag toevoegen

**LEGENDA**

Hieronder staan de legenda's van de zichtbare kaartlagen.

- Gemeente Utrechtse Heuvelrug
- Gemeentegrens

**FILTERS**

**BUURTPREVENTIE GROEPEN**

TELEFOON

STATUS \*

In oprichting

GROEPNAAM

Groenhoek

EMAIL

buurtwhatsapp@angegroenservice.nl

DATUM\_OPRICHTING

11-03-2017

COORDINATOR

Erwin Donkervoort

\* is een verplicht veld

Opslaan Sluiten

# Buurtpreventie WIDGET

# Groenstructuurplan WIDGET

Gebruik BGT - ID

GEO gemeente i.o.

Vragen?

GEMEENTE  
UTRECHTSE HEUVELRUG